

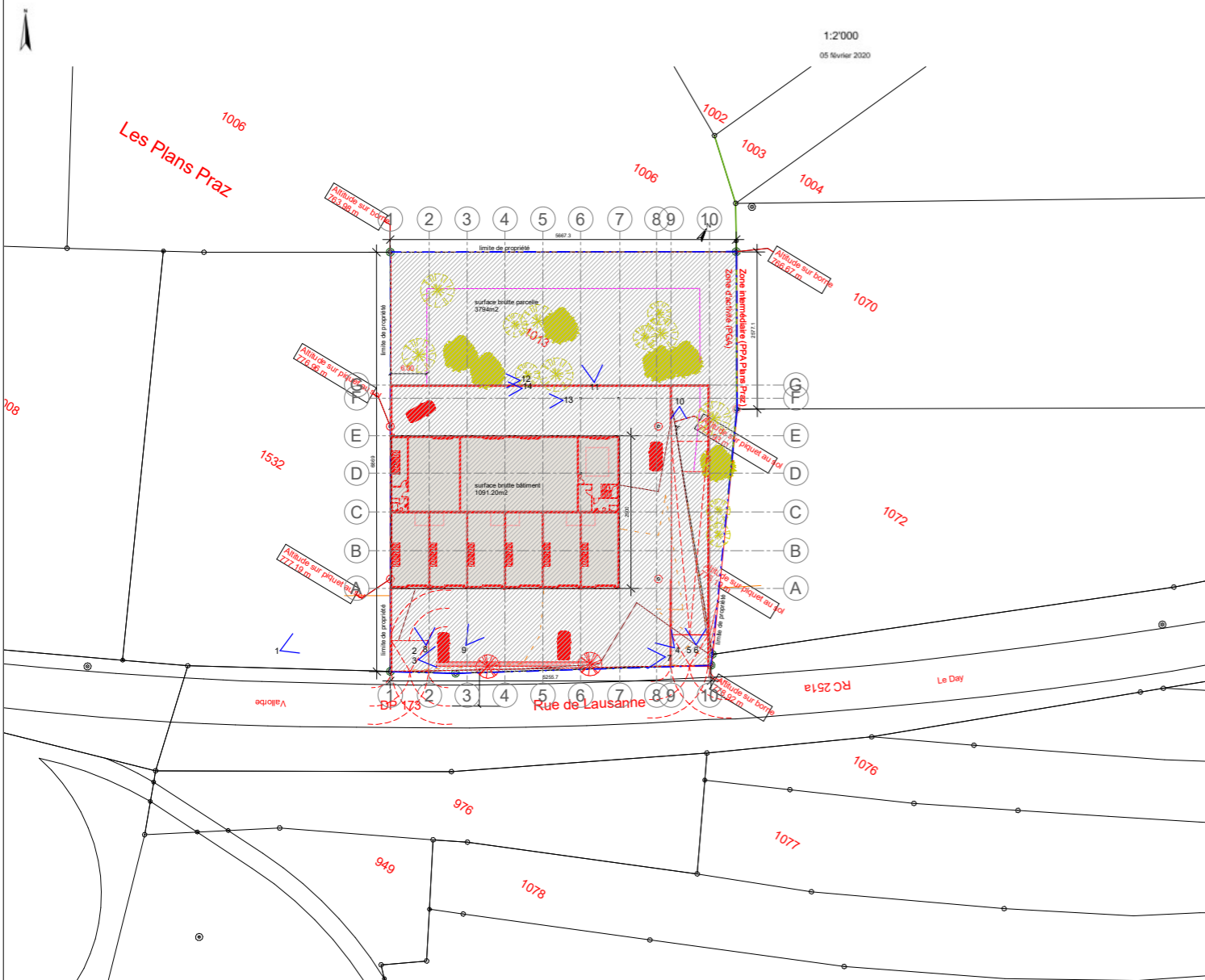

CONSTRUCTION D'UN BÂTIMENT INDUSTRIEL, DANS LA ROUTE DE LAUSANNE A VALLOBRE
 ZONE D'ACTIVITE
 CUS 3 m3 X m2
 PAC n°193, zone d'activités
 Zone industrielle
 Zone d'activités tertiaires
 Degré sens. brut. IV

Propriétaires:
 René PUGN
 Jean-Claude NICOD
 Frédérique Jacquemine CHARLET
 Martine Sophie JAILLET



Implantation

1 : 500

Numéro de la feuille	Titre de la feuille
SLIA100	situation-calcul CUS et photos
SLIA101	locus sur site
SLIA102	ter étage et 2ème étage
SLIA103	terme étage et toiture
SLIA104	rayades N et SE
SLIA105	rayades NO et SE
SLIA106	coupes et détails

PAC n°193, zone d'activités
 Zone industrielle
 Zone d'activités tertiaires
 Degré sens. brut. IV

Calcul CUS
 surface brute de parcelle 3794m2
 CUS 3m3 x m2 = 11362m3
 Surface au sol 25m x 37.6m = 940m2
 Volume 840m2 x 12m = 11280m3

PROJETANT René Pugn, Jean-Claude Nicod, Frédérique J. Charlet et Martine S. Jaillet	REQUERANT Feniz Imeri et Jumin Lin	ARCHITECTE ALFONSO IGLESIAS	NUMERO REG REG/2016/0973	CAMAC 167329
Construction d'un bâtiment industriel		ARTICLE	1013	
Route de Lausanne, Vallobe, Commune de Vallobe.		SURFACE	3794m2	
SIGNATURES		PERMIS NUMERO	XY.Z 2520057.1174146.zzz.z(m)	
REQUERANT		ARCHITECTE	situation-calcul CUS et photos	
ALFONSO IGLESIAS - ADRESSE RUE MARETREV N2 3EME 1005 LAUSANNE - TEL 0786026669 - EMAIL ALFONSOIG@GMAIL.COM		ECHELLE	1 : 500	
		DATE	06.05.2020 11:16:42	
		NOMBRE	SLI A100	